



Colonias 2026



Infància | Epilèpsia | Transformació social

www.mardesomnis.org





MARIONA
DIRECTORA DE MAR DE SOMNIS



VANE

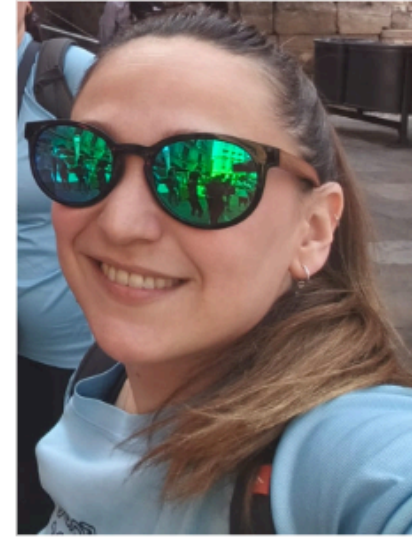

LAURA



BRUNA



IGNASI (METGE)



DAVID (METGE)



XESCA (INFERMERA)



CARLA (INFERMERA)



POL (MONITOR)



**CAPI (MONITOR I
VETLLADOR)**



CARLA (MONITORA)

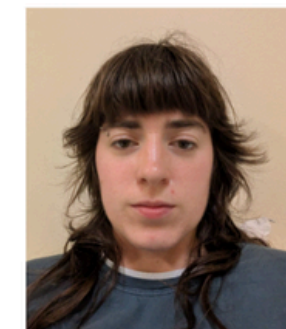

NÚRIA (MONITORA)

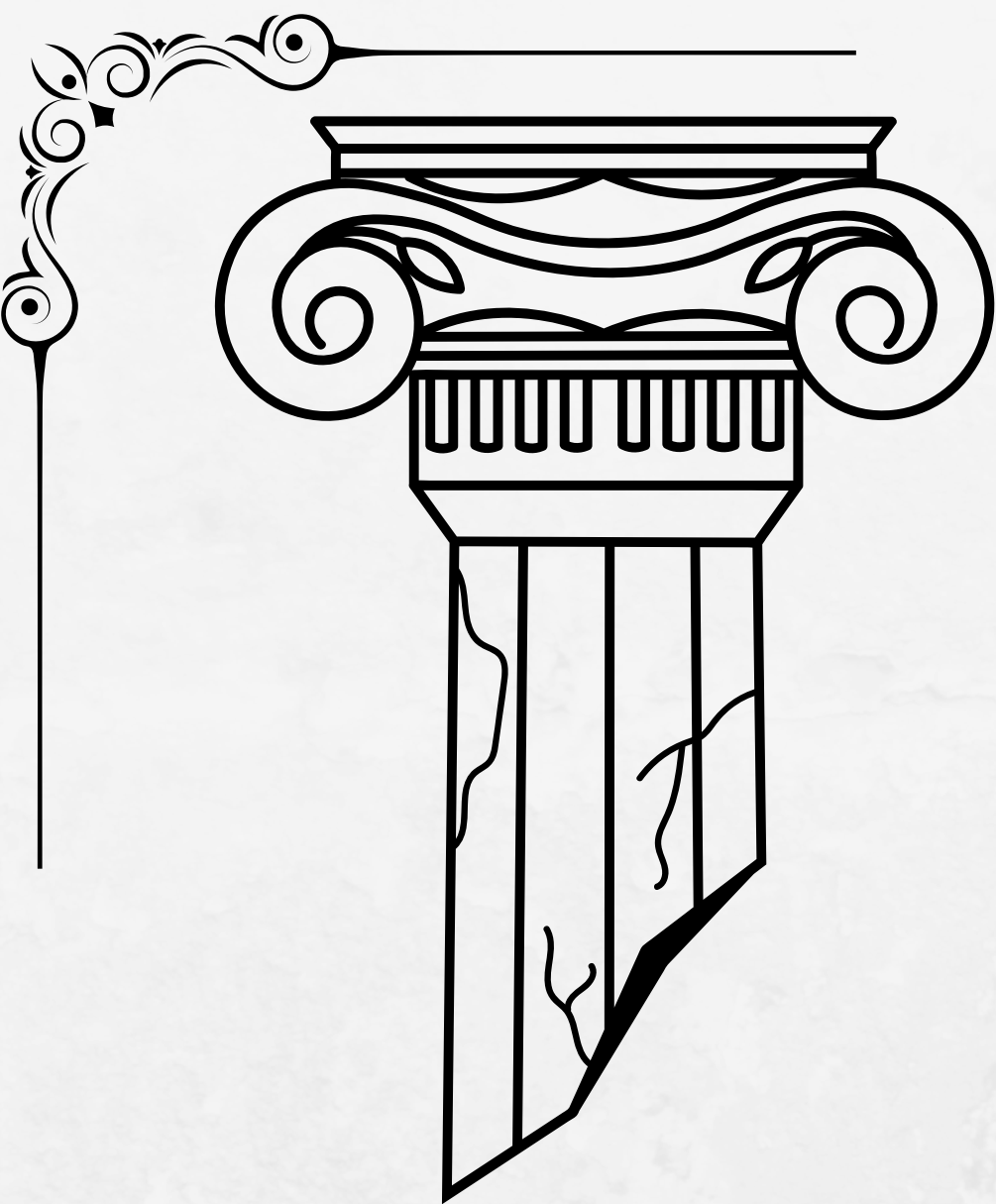

Tempus

LLLEGADA: Entre las 12h y 12.30h del
domingo 5 DE JULIO DE 2026

Al llegar, se tiene una pequeña charla con
el equipo médico para entregar la
medicación y explicar los últimos detalles.

RECOGIDA: puntuales a las 12H del
domingo 12 de julio.



La maleta

- Bajera, sábana y funda de almohada.
- Toallas de ducha.
- Neceser completo.
- Productos de higiene femenino.
- Toalla de piscina y dos bañadores.
- Bolsa para la ropa sucia. Ropa marcada.
- Ropa interior de sobras y pijama.
- Ropa cómoda.
- Zapato deportivo, y chancletas.
- Chaqueta.
- Ropa de gala.
- Cantimplora, gorra y crema solar.. Antimosquitos.



MEDICACIÓN

- Tarjeta sanitaria y DNII.
- Pastillero con la medicación.
- Medicación de rescate.
- Pauta de medicación impresa.

Esterilla de yoga.

Juegos de mesa.

